

S50M22 Close: 10-05-22 +11.50/ +1.21% cts 226,380
GOM22 Close: 10-05-22 -3.90/ -0.21% cts 33,379

เปิด LONG ช่วงย่อ



มุมมองต่อ SET50 Futures: มุมมองเป็นกลาง เนื่องจากขาดปัจจัยใหม่โดยดัชนียังคงถูกกดดันจากความกังวลเศรษฐกิจโลกชะลอตัวตามคาดการณ์ FED เร่งขึ้นอัตราดอกเบี้ยเพื่อสกัดเงินเฟ้อ ภาวะสงครามรัสเซีย-ยูเครนที่ยืดเยื้อ การ Lockdown บางมณฑลของจีน รวมถึงราคาน้ำมันดิบที่ทรุดตัวลงแรงเป็นลบต่อกลุ่มพลังงาน อย่างไรก็ตามคาดว่าแรงซื้อ Cover short และหุ้นงบ Q.1/65 เด็บโตจะช่วยเหลือหนุนให้ดัชนีกลับปรับขึ้นได้

กลยุทธ์: เปิด LONG ช่วงย่อ / Cut loss 950 จุด

คำแนะนำวันนี้

S50M22: เปิด LONG ช่วงย่อ

- แนวรับ 956 / 952
- แนวต้าน 965 / 970
- Cut loss 950

GOM22: เปิด SHORT ช่วงดีดตัว

- แนวรับ 1,830 / 1,810
- แนวต้าน 1,855
- Cut loss 1,860

BLOCK TRADE

AMATA: เปิด LONG

- แนวรับ 18.80
- แนวต้าน 19.30 / 19.70
- Cut loss 18.50

TTA: เปิด LONG

- แนวรับ 9.85
- แนวต้าน 10.10 / 10.50
- Cut loss 9.70

สรุปตลาด TFEX

| Most Active Contract | Settlement Price | Change | %Change | Volume | OI | Day to Settlement |
|----------------------|------------------|----------|---------|---------|---------|-------------------|
| S50M22 | 959.50 | 11.50 | 1.21 | 226,380 | 348,703 | 51 |
| GF10M22 | 30,580.00 | (160.00) | (0.52) | 3,218 | 7,309 | 51 |
| GDM22 | 1,873.19 | (3.11) | (0.17) | - | 1 | 51 |
| GOM22 | 1,866.40 | (3.90) | (0.21) | 33,379 | 30,011 | 51 |
| USDM22 | 34.49 | (0.10) | (0.29) | 17,465 | 162,767 | 51 |
| BB3M22 | 99.29 | - | - | - | - | 52 |
| TGB5M22 | 110.44 | 0.10 | 0.09 | - | - | 37 |
| RSS3DK22 | 73.20 | 1.40 | 1.95 | - | - | 21 |
| GUNKULM22 | 5.16 | 0.16 | 3.20 | 2,612 | 223,162 | 21 |

ที่มา: SETSMART, Bloomberg, Krungsri Securities

SET50 Index and PER Bands

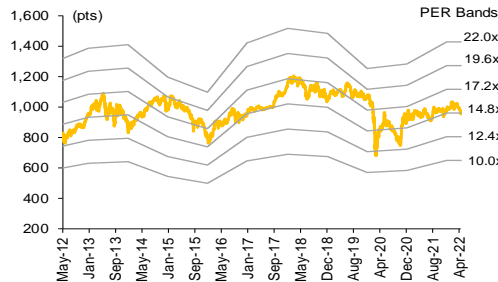

ปริมาณซื้อขาย S50 Futures ตามกลุ่มนักลงทุน

| (Contracts) | 10-May | wtd | mtd | qtd |
|---------------------|---------|---------|----------|-----------|
| Foreign | | | | |
| Buy | 88,318 | 160,776 | 376,427 | 1,364,828 |
| Sell | 87,125 | 170,412 | 414,548 | 1,469,725 |
| Net | 1,193 | (9,636) | (38,121) | (104,897) |
| Institutions | | | | |
| Buy | 47,105 | 86,251 | 198,637 | 654,357 |
| Sell | 47,900 | 91,155 | 193,306 | 633,424 |
| Net | (795) | (4,904) | 5,331 | 20,933 |
| Individual | | | | |
| Buy | 122,663 | 247,040 | 532,690 | 1,776,456 |
| Sell | 123,061 | 232,500 | 499,900 | 1,692,492 |
| Net | (398) | 14,540 | 32,790 | 83,964 |

มูลค่าซื้อขาย Single Stock Futures 10 อันดับ

| Settle. Price | Chg (Bt) | Chg (pts) | Chg (%) | Volume (Contract) |
|---------------|----------|-----------|---------|-------------------|
| SCBM22 | 112.70 | 1.81 | 1.63 | 2,869 |
| ADVANCM22 | 212.00 | 6.99 | 3.41 | 817 |
| KBANKM22 | 147.75 | 0.75 | 0.51 | 891 |
| PTTEPM22 | 151.55 | (2.75) | (1.78) | 787 |
| KTBU22 | 14.95 | 0.28 | 1.91 | 6,002 |
| TRUEM22 | 4.36 | 0.11 | 2.59 | 19,278 |
| BBLU22 | 127.45 | 0.81 | 0.64 | 606 |
| BHM22 | 161.70 | (0.25) | (0.15) | 464 |
| GPSCM22 | 61.90 | 1.46 | 2.42 | 1,194 |
| EAM22 | 83.69 | 0.41 | 0.49 | 819 |

มูลค่าซื้อขาย Block Trade 10 อันดับ

| Avg. Price (Bt) | OI (Contract) | Volume (Contract) | Value (Btm) |
|-----------------|---------------|-------------------|-------------|
| SCBM22 | 112.62 | 2,240 | 2,820 |
| ADVANCM22 | 210.86 | 1,391 | 735 |
| KBANKM22 | 145.90 | 5,064 | 740 |
| KTBU22 | 15.01 | 21,843 | 6,000 |
| TRUEM22 | 4.32 | 67,490 | 18,500 |
| BBLU22 | 127.61 | 4,589 | 600 |
| PTTEPM22 | 149.76 | 1,487 | 500 |
| BHM22 | 162.32 | 948 | 454 |
| GPSCM22 | 60.61 | 6,151 | 1,140 |
| EAM22 | 83.00 | 16,456 | 780 |

ชัยยศ จิวงกูร

นักวิเคราะห์การลงทุนปัจจัยทางเทคนิค
+662 659 7000 ext 5006

อดิศักดิ์ พรหมบุญ

นักวิเคราะห์การลงทุนปัจจัยพื้นฐานด้านตลาดทุน
+662 659 7000 ext 5013

อาทิตย์ จันทร์สว่าง

นักวิเคราะห์การลงทุนปัจจัยพื้นฐานด้านหลักทรัพย์
+662 659 7000 ext 5005

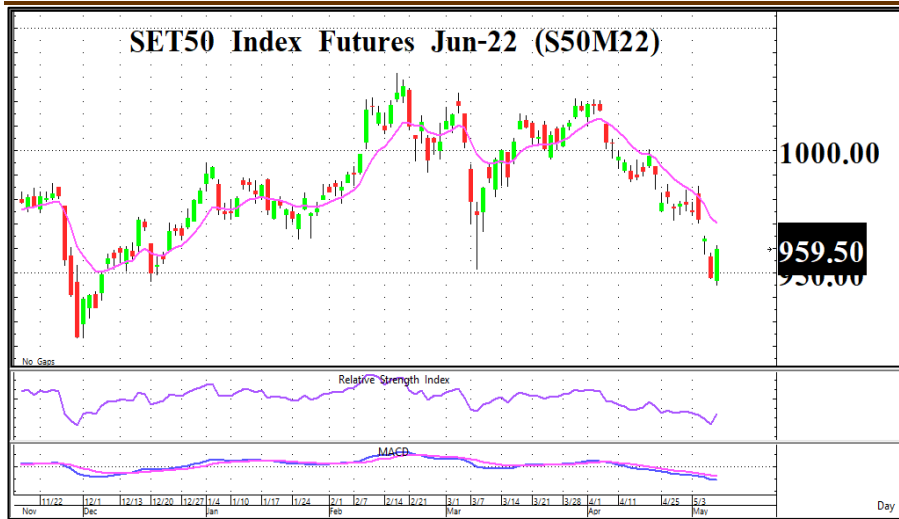

| S50M22 | |
|--------------------------|--------------------|
| Close | 959.50 |
| +11.40 | OI. 348,703 |
| เปิด LONG ช่วงย่อ | |
| แนวรับ | 956 / 952 |
| แนวต้าน | 965 / 970 |
| Cut loss | 950 |

กราฟ S50M22 มีสัญญาณกลับตัวระยะสั้นพร้อมกับ RSI ตัดตัวขึ้นเป็นบวก แต่ดัชนียังปิดใต้เส้น EMA 10 วันและ MACD ที่ตัวลงจึงมีความผันผวน

คำแนะนำ : เปิด LONG ช่วงย่อ / Cut loss 950 จุด

Gold Futures

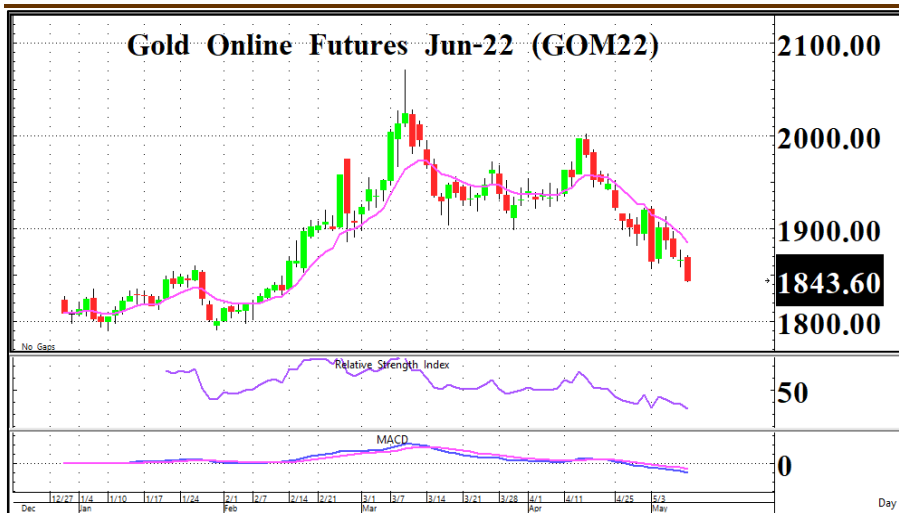

| GOM22 | |
|------------------------------|-------------------|
| Close | 1,843.60 |
| -22.80 | OI. 46,505 |
| เปิด SHORT ช่วงดัดตัว | |
| แนวรับ | 1,830 / 1,810 |
| แนวต้าน | 1,855 |
| Cut loss | 1,860 |

กราฟ GOM22 เป็นทิศทางขาลงปิดใต้เส้น EMA 10 วันต่อเนื่อง พร้อมกับเครื่องมือ RSI + MACD ให้สัญญาณลบกดดันต่อราคากองคำ

คำแนะนำ : เปิด SHORT ช่วงดัดตัว / Cut loss 1,860

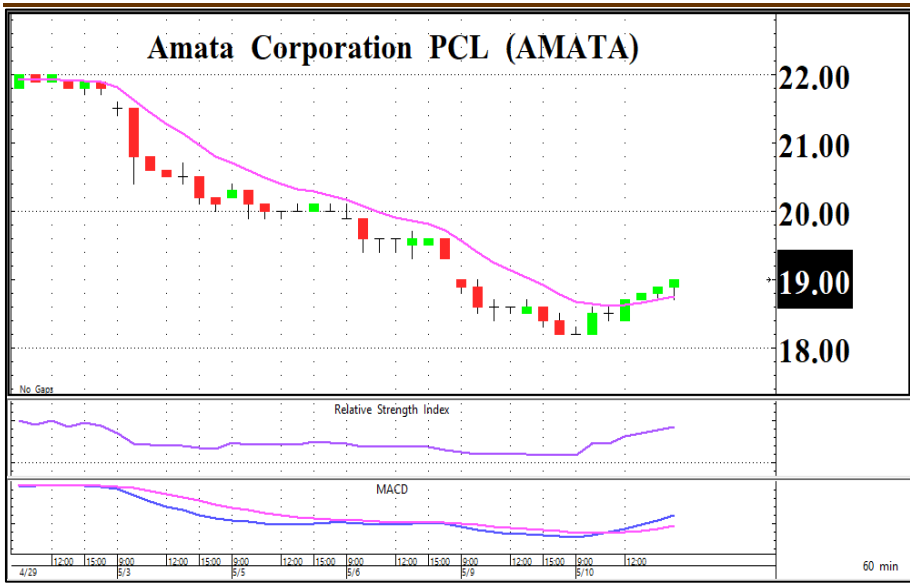

| | |
|------------------|---------------|
| LONG | |
| AMATA | |
| Close | 19.00 |
| Open Interest | 4,306 |
| เปิด LONG | |
| แนวรับ | 18.80 |
| แนวต้าน | 19.30 / 19.70 |
| Cut loss | 18.50 |

กราฟราย 60 นาทีกลับตัวแบบ U shape และปิดเหนือเส้น EMA 10 วันได้ พร้อมกับเครื่องมือ MACD + RSI ชี้ขึ้นให้สัญญาณบวก

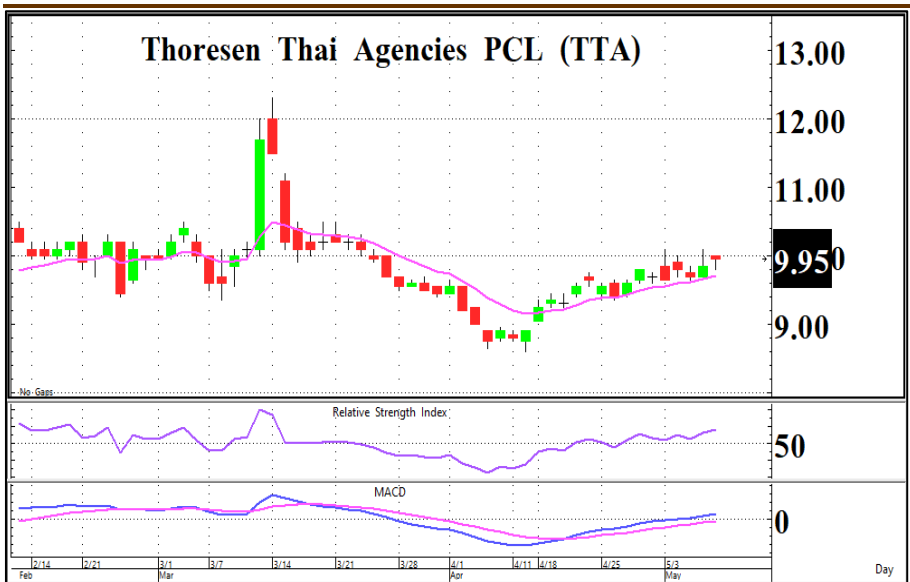

| | |
|------------------|---------------|
| LONG | |
| TTA | |
| Close | 9.95 |
| Open Interest | 19,746 |
| เปิด LONG | |
| แนวรับ | 9.85 |
| แนวต้าน | 10.10 / 10.50 |
| Cut loss | 9.70 |

กราฟกลับตัว V shape และราคาขึ้นเหนือเส้น EMA 10 วันต่อเนื่อง สอดคล้องกับ MACD + RSI ชี้ขึ้นเป็นสัญญาณบวก

SET50 Index Futures

Contract Information

| Contract Info | Unit | SET50 | S50K22 | S50M22 | S50N22 | S50U22 | S50Z22 | S50H23 |
|--------------------------|---------|--------|-----------|-----------|-----------|-----------|-----------|-----------|
| Settlement Price | (pts) | | 960.00 | 959.50 | 953.90 | 953.30 | 952.10 | 948.00 |
| Change | (%) | 1.17 | 1.06 | 1.21 | 0.59 | 1.18 | 1.16 | 1.17 |
| Last Price | (pts) | 965.49 | 960.00 | 959.40 | 953.90 | 953.30 | 951.90 | 947.90 |
| Basis | (pts) | | (5.49) | (5.99) | (11.59) | (12.19) | (13.39) | (17.49) |
| Open Interest | (cts) | | 207 | 348,703 | 90 | 37,924 | 15,351 | 4,584 |
| Day to Settlement | (days) | | 21 | 51 | 78 | 143 | 234 | 325 |
| Last Trading Day | | | 30-May-22 | 29-Jun-22 | 26-Jul-22 | 29-Sep-22 | 29-Dec-22 | 30-Mar-23 |
| Theoretical Future Price | (pts) | | 965.43 | 965.88 | 966.28 | 957.32 | 958.52 | 950.30 |
| Multiplier | (Bt/pt) | | 200 | 200 | 200 | 200 | 200 | 200 |

SET50 Index and PER Bands

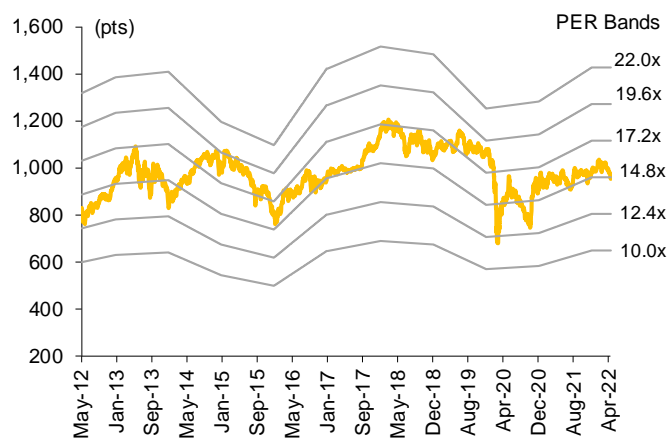

SET50 EPS and PER Sensitivity Table

| Forward | 12M Blended Forward EPS | | | | |
|---------|-------------------------|-------|-------|-------|-------|
| | 57 | 59 | 61 | 63 | 65 |
| 13.3 | 759 | 786 | 813 | 839 | 866 |
| 13.8 | 788 | 816 | 843 | 871 | 898 |
| 14.3 | 817 | 845 | 874 | 902 | 931 |
| 14.8 | 845 | 875 | 904 | 934 | 964 |
| 15.3 | 874 | 904 | 935 | 966 | 996 |
| 15.8 | 902 | 934 | 965 | 997 | 1,029 |
| 16.3 | 931 | 963 | 996 | 1,029 | 1,061 |
| 16.8 | 959 | 993 | 1,027 | 1,060 | 1,094 |
| 17.3 | 988 | 1,023 | 1,057 | 1,092 | 1,126 |
| 17.8 | 1,017 | 1,052 | 1,088 | 1,123 | 1,159 |
| 18.3 | 1,045 | 1,082 | 1,118 | 1,155 | 1,191 |

SET50 Index Futures Trading by Investor Type

| (Contracts) | 10-May | wtd | mtd | qtd |
|---------------------|---------|---------|----------|-----------|
| Foreign | | | | |
| Buy | 88,318 | 160,776 | 376,427 | 1,364,828 |
| Sell | 87,125 | 170,412 | 414,548 | 1,469,725 |
| Net | 1,193 | (9,636) | (38,121) | (104,897) |
| Institutions | | | | |
| Buy | 47,105 | 86,251 | 198,637 | 654,357 |
| Sell | 47,900 | 91,155 | 193,306 | 633,424 |
| Net | (795) | (4,904) | 5,331 | 20,933 |
| Individual | | | | |
| Buy | 122,663 | 247,040 | 532,690 | 1,776,456 |
| Sell | 123,061 | 232,500 | 499,900 | 1,692,492 |
| Net | (398) | 14,540 | 32,790 | 83,964 |

SET50 Index Futures Trading by Investor Type*

| (Btm) | 10-May | wtd | mtd | qtd |
|---------------------|--------|---------|---------|----------|
| Foreign | | | | |
| Buy | 16,948 | 30,686 | 72,511 | 268,789 |
| Sell | 16,719 | 32,511 | 79,823 | 289,349 |
| Net | 229 | (1,824) | (7,312) | (20,560) |
| Institutions | | | | |
| Buy | 9,039 | 16,462 | 38,248 | 128,783 |
| Sell | 9,192 | 17,393 | 37,200 | 124,638 |
| Net | (153) | (932) | 1,047 | 4,144 |
| Individual | | | | |
| Buy | 23,539 | 47,121 | 102,481 | 349,534 |
| Sell | 23,615 | 44,365 | 96,217 | 333,118 |
| Net | (76) | 2,756 | 6,264 | 16,416 |

* Krungsri Securities Estimates

ที่มา: SETSMART, Bloomberg, Krungsri Securities

SET50 Index Options

SET50 Index Spot: 965.49

May-22

| Unit | CALL: Strike price | | | | | PUT: Strike price | | | | |
|--------------------------|--------------------|-----------|-----------|-----------|-----------|-------------------|-----------|-----------|-----------|-----------|
| | 950 | 975 | 1000 | 1025 | 1050 | 950 | 975 | 1000 | 1025 | 1050 |
| Settlement Price (pts) | 19.10 | 6.00 | 1.10 | 0.10 | 0.10 | 4.60 | 16.50 | 36.60 | 60.60 | 85.50 |
| Change (%) | 60.50 | 106.90 | 175.00 | - | - | (47.13) | (32.93) | (22.29) | (15.48) | (11.58) |
| Last Price (pts) | - | - | - | - | - | - | - | - | - | - |
| Time Value (pts) | 3.61 | 6.00 | 1.10 | 0.10 | 0.10 | 4.60 | 6.99 | 2.09 | 1.09 | 0.99 |
| Open Interest (cts) | - | - | - | - | - | - | - | - | - | - |
| Day to Settlement (days) | 21 | 21 | 21 | 21 | 21 | 21 | 21 | 21 | 21 | 21 |
| Last Trading Day | 30-May-22 | 30-May-22 | 30-May-22 | 30-May-22 | 30-May-22 | 30-May-22 | 30-May-22 | 30-May-22 | 30-May-22 | 30-May-22 |
| Theoretical Price (pts) | 14.87 | 3.30 | 0.32 | 0.01 | 0.00 | 4.27 | 17.69 | 39.71 | 64.39 | 89.37 |
| Multiplier (Bt/pts) | 200 | 200 | 200 | 200 | 200 | 200 | 200 | 200 | 200 | 200 |

Jun-22

| Unit | CALL: Strike price | | | | | PUT: Strike price | | | | |
|--------------------------|--------------------|-----------|-----------|-----------|-----------|-------------------|-----------|-----------|-----------|-----------|
| | 950 | 975 | 1000 | 1025 | 1050 | 950 | 975 | 1000 | 1025 | 1050 |
| Settlement Price (pts) | 23.50 | 11.50 | 5.10 | 2.10 | 0.90 | 14.50 | 27.40 | 44.90 | 69.10 | 92.80 |
| Change (%) | 30.56 | 29.21 | 34.21 | 23.53 | 12.50 | (25.26) | (23.46) | (19.39) | (10.95) | (8.75) |
| Last Price (pts) | 23.50 | 11.50 | 5.10 | 2.10 | 0.90 | 14.90 | 27.40 | 44.90 | 69.20 | 105.60 |
| Time Value (pts) | 8.01 | 11.50 | 5.10 | 2.10 | 0.90 | 14.50 | 17.89 | 10.39 | 9.59 | 8.29 |
| Open Interest (cts) | 1,674 | 3,900 | 4,872 | 5,625 | 5,856 | 3,846 | 3,286 | 2,611 | 1,012 | 163 |
| Day to Settlement (days) | 51 | 51 | 51 | 51 | 51 | 51 | 51 | 51 | 51 | 51 |
| Last Trading Day | 29-Jun-22 | 29-Jun-22 | 29-Jun-22 | 29-Jun-22 | 29-Jun-22 | 29-Jun-22 | 29-Jun-22 | 29-Jun-22 | 29-Jun-22 | 29-Jun-22 |
| Theoretical Price (pts) | 23.59 | 11.87 | 5.09 | 1.84 | 0.56 | 13.63 | 26.89 | 45.09 | 66.82 | 90.52 |
| Multiplier (Bt/pts) | 200 | 200 | 200 | 200 | 200 | 200 | 200 | 200 | 200 | 200 |

Jul-22

| Unit | CALL: Strike price | | | | | PUT: Strike price | | | | |
|--------------------------|--------------------|-----------|-----------|-----------|-----------|-------------------|-----------|-----------|-----------|-----------|
| | 950 | 975 | 1000 | 1025 | 1050 | 950 | 975 | 1000 | 1025 | 1050 |
| Settlement Price (pts) | 26.40 | 14.40 | 6.90 | 2.90 | 1.10 | 14.90 | 27.80 | 45.30 | 66.20 | 89.30 |
| Change (%) | 32.66 | 44.00 | 56.82 | 70.59 | 120.00 | (23.59) | (19.65) | (15.96) | (13.01) | (10.70) |
| Last Price (pts) | - | - | - | - | - | - | - | - | - | - |
| Time Value (pts) | 10.91 | 14.40 | 6.90 | 2.90 | 1.10 | 14.90 | 18.29 | 10.79 | 6.69 | 4.79 |
| Open Interest (cts) | - | - | - | - | - | - | - | - | - | - |
| Day to Settlement (days) | 78 | 78 | 78 | 78 | 78 | 78 | 78 | 78 | 78 | 78 |
| Last Trading Day | 26-Jul-22 | 26-Jul-22 | 26-Jul-22 | 26-Jul-22 | 26-Jul-22 | 26-Jul-22 | 26-Jul-22 | 26-Jul-22 | 26-Jul-22 | 26-Jul-22 |
| Theoretical Price (pts) | 25.82 | 14.07 | 6.77 | 2.87 | 1.06 | 15.82 | 29.03 | 46.71 | 67.77 | 90.94 |
| Multiplier (Bt/pts) | 200 | 200 | 200 | 200 | 200 | 200 | 200 | 200 | 200 | 200 |

Sep-22

| Unit | CALL: Strike price | | | | | PUT: Strike price | | | | |
|--------------------------|--------------------|-----------|-----------|-----------|-----------|-------------------|-----------|-----------|-----------|-----------|
| | 950 | 975 | 1000 | 1025 | 1050 | 950 | 975 | 1000 | 1025 | 1050 |
| Settlement Price (pts) | 34.40 | 22.20 | 11.80 | 6.40 | 3.20 | 32.40 | 42.50 | 57.70 | 82.30 | 94.90 |
| Change (%) | 14.67 | 3.26 | 10.28 | 8.47 | 10.34 | (11.23) | (16.17) | (14.01) | (2.72) | (9.45) |
| Last Price (pts) | 34.40 | 22.20 | 11.80 | 6.40 | 3.20 | 32.40 | 42.50 | 57.10 | 86.00 | - |
| Time Value (pts) | 18.91 | 22.20 | 11.80 | 6.40 | 3.20 | 32.40 | 32.99 | 23.19 | 22.79 | 10.39 |
| Open Interest (cts) | 215 | 418 | 365 | 261 | 1,003 | 322 | 153 | 161 | 121 | 189 |
| Day to Settlement (days) | 143 | 143 | 143 | 143 | 143 | 143 | 143 | 143 | 143 | 143 |
| Last Trading Day | 29-Sep-22 | 29-Sep-22 | 29-Sep-22 | 29-Sep-22 | 29-Sep-22 | 29-Sep-22 | 29-Sep-22 | 29-Sep-22 | 29-Sep-22 | 29-Sep-22 |
| Theoretical Price (pts) | 31.40 | 20.52 | 12.70 | 7.44 | 4.12 | 28.12 | 42.18 | 59.30 | 78.99 | 100.62 |
| Multiplier (Bt/pts) | 200 | 200 | 200 | 200 | 200 | 200 | 200 | 200 | 200 | 200 |

ที่มา: SETSMART, Bloomberg, Krungsri Securities



Sector Index Futures

Bank

| Contract Info | Unit | SETBANK | BANKM22 | BANKU22 | BANKZ22 | BANKH23 |
|-------------------|---------|---------|-----------|-----------|-----------|-----------|
| Settlement Price | (pts) | | 376.00 | 374.40 | 372.80 | 371.20 |
| %Change | (%) | 1.13 | 1.13 | 1.13 | 1.14 | 1.14 |
| Last Price | (pts) | 376.91 | - | - | - | - |
| Basis | (pts) | | (0.91) | (2.51) | (4.11) | (5.71) |
| Open Interest | (cts) | | - | - | - | - |
| Day to Settlement | (days) | | 51 | 143 | 234 | 325 |
| Last Trading Day | | | 29-Jun-22 | 29-Sep-22 | 29-Dec-22 | 30-Mar-23 |
| Multiplier | (Bt/pt) | | 1,000 | 1,000 | 1,000 | 1,000 |

SETBANK Index

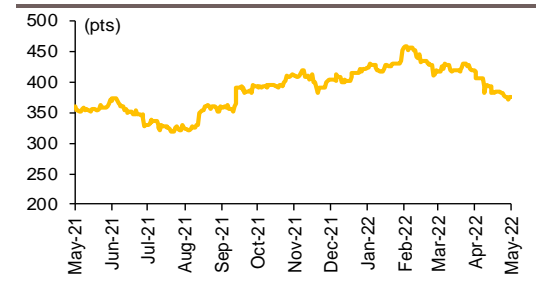

Commerce

| Contract Info | Unit | SETCOMM | COMMM22 | COMMU22 | COMMZ22 | COMMH23 |
|-------------------|---------|-----------|-----------|-----------|-----------|-----------|
| Settlement Price | (pts) | | 38,139.00 | 38,078.00 | 38,018.00 | 37,959.00 |
| %Change | (%) | 1.69 | 1.70 | 1.70 | 1.70 | 1.71 |
| Last Price | (pts) | 38,171.74 | - | - | - | - |
| Basis | (pts) | | (32.74) | (93.74) | (153.74) | (212.74) |
| Open Interest | (cts) | | - | - | - | - |
| Day to Settlement | (days) | | 51 | 143 | 234 | 325 |
| Last Trading Day | | | 29-Jun-22 | 29-Sep-22 | 29-Dec-22 | 30-Mar-23 |
| Multiplier | (Bt/pt) | | 10 | 10 | 10 | 10 |

SETCOMM Index

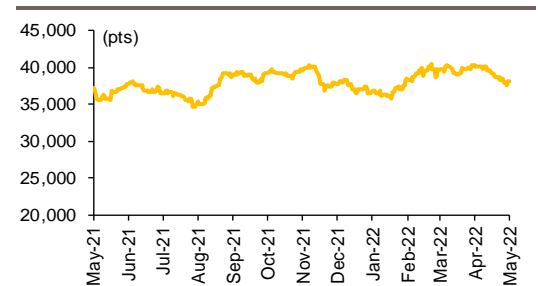

Energy

| Contract Info | Unit | SETENERG | ENERGM22 | ENERGU22 | ENERGZ22 | ENERGH23 |
|-------------------|---------|-----------|-----------|-----------|-----------|-----------|
| Settlement Price | (pts) | | 24,149.00 | 23,993.00 | 23,840.00 | 23,688.00 |
| %Change | (%) | 0.08 | 0.09 | 0.09 | 0.10 | 0.10 |
| Last Price | (pts) | 24,234.35 | - | - | - | - |
| Basis | (pts) | | (85.35) | (241.35) | (394.35) | (546.35) |
| Open Interest | (cts) | | - | - | - | - |
| Day to Settlement | (days) | | 51 | 143 | 234 | 325 |
| Last Trading Day | | | 29-Jun-22 | 29-Sep-22 | 29-Dec-22 | 30-Mar-23 |
| Multiplier | (Bt/pt) | | 10 | 10 | 10 | 10 |

SETENERG Index

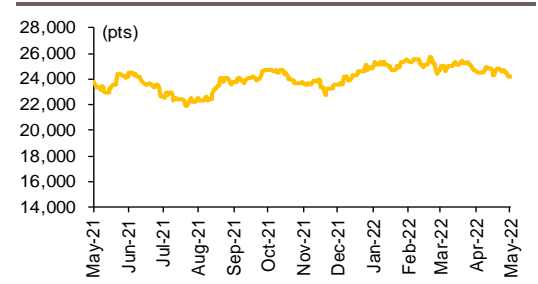

Food

| Contract Info | Unit | SETFOOD | FOODM22 | FOODU22 | FOODZ22 | FOODH23 |
|-------------------|---------|-----------|-----------|-----------|-----------|-----------|
| Settlement Price | (pts) | | 12,884.00 | 12,829.00 | 12,775.00 | 12,721.00 |
| %Change | (%) | 1.59 | 1.60 | 1.61 | 1.61 | 1.61 |
| Last Price | (pts) | 12,913.99 | - | - | - | - |
| Basis | (pts) | | (29.99) | (84.99) | (138.99) | (192.99) |
| Open Interest | (cts) | | - | - | - | - |
| Day to Settlement | (days) | | 51 | 143 | 234 | 325 |
| Last Trading Day | | | 29-Jun-22 | 29-Sep-22 | 29-Dec-22 | 30-Mar-23 |
| Multiplier | (Bt/pt) | | 10 | 10 | 10 | 10 |

SETFOOD Index

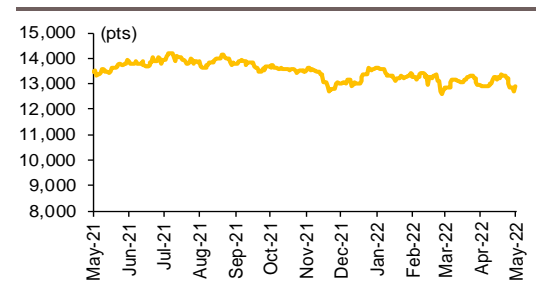

ICT

| Contract Info | Unit | SETICT | ICTM22 | ICTU22 | ICTZ22 | ICTH23 |
|-------------------|---------|--------|-----------|-----------|-----------|-----------|
| Settlement Price | (pts) | | 211.60 | 210.30 | 208.90 | 207.60 |
| %Change | (%) | 2.09 | 2.07 | 2.09 | 2.05 | 2.06 |
| Last Price | (pts) | 212.36 | - | - | - | - |
| Basis | (pts) | | (0.76) | (2.06) | (3.46) | (4.76) |
| Open Interest | (cts) | | - | - | - | - |
| Day to Settlement | (days) | | 51 | 143 | 234 | 325 |
| Last Trading Day | | | 29-Jun-22 | 29-Sep-22 | 29-Dec-22 | 30-Mar-23 |
| Multiplier | (Bt/pt) | | 1,000 | 1,000 | 1,000 | 1,000 |

SETICT Index

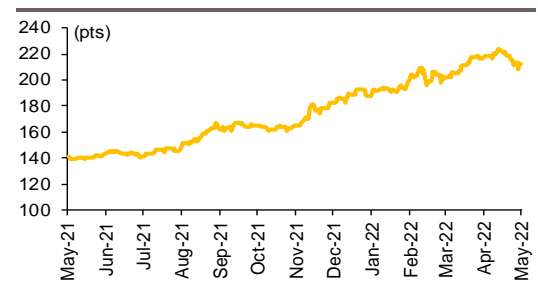

ที่มา: SETSMART, Bloomberg, Krungsri Securities



Single Stock Futures

Underlying Single Stock Top Gainer

| | Price (Bt) | Chg (Bt) | Chg (%) | Value (Btm) |
|--------|---------------|-------------|------------|----------------|
| STA | 22.50 | 1.60 | 7.66 | 698 |
| MTC | 45.75 | 3.25 | 7.65 | 686 |
| BGRIM | 31.25 | 1.50 | 5.04 | 527 |
| ICHI | 10.50 | 0.50 | 5.00 | 65 |
| CKP | 5.45 | 0.25 | 4.81 | 319 |
| ORI | 10.10 | 0.45 | 4.66 | 107 |
| AMATA | 19.00 | 0.80 | 4.40 | 193 |
| EPG | 10.20 | 0.40 | 4.08 | 71 |
| SAWAD | 51.00 | 1.75 | 3.55 | 3,634 |
| DTAC | 43.75 | 1.50 | 3.55 | 467 |
| KTB | 15.10 | 0.50 | 3.42 | 498 |
| GUNKUL | 5.15 | 0.17 | 3.41 | 564 |
| TRUE | 4.42 | 0.14 | 3.27 | 1,549 |
| MEGA | 48.50 | 1.50 | 3.19 | 178 |
| TTCL | 4.54 | 0.14 | 3.18 | 15 |
| BEM | 8.20 | 0.25 | 3.14 | 423 |
| BTS | 8.90 | 0.25 | 2.89 | 369 |
| GFPT | 14.30 | 0.40 | 2.88 | 190 |
| KKP | 71.50 | 2.00 | 2.88 | 492 |
| THCOM | 8.95 | 0.25 | 2.87 | 9 |
| HANA | 44.75 | 1.25 | 2.87 | 405 |
| QH | 2.20 | 0.06 | 2.80 | 71 |
| HMPRO | 14.80 | 0.40 | 2.78 | 757 |
| PRM | 5.70 | 0.15 | 2.70 | 25 |
| RS | 16.00 | 0.40 | 2.56 | 59 |
| SAMART | 6.05 | 0.15 | 2.54 | 4 |
| GPSC | 61.25 | 1.50 | 2.51 | 868 |
| CPN | 62.25 | 1.50 | 2.47 | 671 |
| TU | 17.00 | 0.40 | 2.41 | 920 |
| SPALI | 21.30 | 0.50 | 2.40 | 115 |

Underlying Single Stock Top Loser

| | Price (Bt) | Chg (Bt) | Chg (%) | Value (Btm) |
|--------|---------------|-------------|------------|----------------|
| BCH | 19.60 | (1.20) | (5.77) | 436 |
| BANPU | 12.10 | (0.40) | (3.20) | 2,796 |
| AP | 10.60 | (0.30) | (2.75) | 384 |
| SPRC | 10.90 | (0.30) | (2.68) | 383 |
| BAY | 33.50 | (0.75) | (2.19) | 22 |
| PTTEP | 151.50 | (3.00) | (1.94) | 3,182 |
| RATCH | 40.00 | (0.75) | (1.84) | 508 |
| ESSO | 9.35 | (0.15) | (1.58) | 240 |
| TOP | 58.00 | (0.75) | (1.28) | 1,337 |
| IRPC | 3.38 | (0.04) | (1.17) | 576 |
| CK | 18.80 | (0.20) | (1.05) | 164 |
| SGP | 12.10 | (0.10) | (0.82) | 42 |
| MINT | 33.50 | (0.25) | (0.74) | 712 |
| COM7 | 38.00 | (0.25) | (0.65) | 560 |
| JAS | 3.32 | (0.02) | (0.60) | 312 |
| AEONTS | 184.50 | (1.00) | (0.54) | 88 |
| PTTGC | 48.75 | (0.25) | (0.51) | 606 |
| BH | 162.00 | (0.50) | (0.31) | 1,325 |
| BA | 10.60 | 0.00 | 0.00 | 65 |
| SUPER | 0.81 | 0.00 | 0.00 | 113 |
| CENDEL | 42.75 | 0.00 | 0.00 | 282 |
| IVL | 43.75 | 0.00 | 0.00 | 511 |
| PSH | 13.00 | 0.00 | 0.00 | 18 |
| BEAUTY | 1.37 | 0.00 | 0.00 | 11 |
| MAJOR | 20.70 | 0.00 | 0.00 | 76 |
| UNIQ | 4.94 | 0.00 | 0.00 | 1 |
| TTW | 10.90 | 0.00 | 0.00 | 27 |
| PTT | 37.00 | 0.00 | 0.00 | 3,173 |
| AAV | 3.00 | 0.00 | 0.00 | 104 |
| GLOBAL | 21.60 | 0.00 | 0.00 | 163 |

Most Active Block Trade by Value

| | Avg. price (Bt) | OI (Contracts) | Volume (Contracts) | Value (Btm) |
|-----------|--------------------|-------------------|-----------------------|----------------|
| SCBM22 | 112.62 | 2,240 | 2,820 | 318 |
| ADVANCM22 | 210.86 | 1,391 | 735 | 155 |
| KBANKM22 | 145.90 | 5,064 | 740 | 108 |
| KTBU22 | 15.01 | 21,843 | 6,000 | 90 |
| TRUEM22 | 4.32 | 67,490 | 18,500 | 80 |
| BBLU22 | 127.61 | 4,589 | 600 | 77 |
| PTTEPM22 | 149.76 | 1,487 | 500 | 75 |
| BHM22 | 162.32 | 948 | 454 | 74 |
| GPSCM22 | 60.61 | 6,151 | 1,140 | 69 |
| EAM22 | 83.00 | 16,456 | 780 | 65 |
| AOTM22 | 66.68 | 3,073 | 900 | 60 |
| PTTM22 | 36.92 | 11,658 | 1,400 | 52 |
| JASM22 | 3.27 | 222,497 | 15,000 | 49 |
| KBANKU22 | 144.89 | 1,253 | 325 | 47 |
| BGRIMM22 | 30.67 | 11,742 | 1,500 | 46 |
| IRPCM22 | 3.35 | 49,180 | 12,000 | 40 |
| PTTU22 | 36.95 | 2,244 | 1,000 | 37 |
| TRUEU22 | 4.28 | 26,786 | 7,500 | 32 |
| BJCM22 | 35.59 | 13,146 | 900 | 32 |
| TUM22 | 16.82 | 19,218 | 1,900 | 32 |
| DTACM22 | 42.77 | 3,128 | 746 | 32 |
| BANPUU22 | 12.16 | 30,710 | 2,600 | 32 |
| TOPZ22 | 57.38 | 366 | 480 | 28 |
| CENELM22 | 42.02 | 3,132 | 650 | 27 |
| INTUCHM22 | 71.63 | 1,096 | 380 | 27 |
| SAWADM22 | 50.85 | 6,720 | 530 | 27 |
| BBLM22 | 126.99 | 5,567 | 200 | 25 |
| BEMM22 | 8.12 | 21,888 | 3,100 | 25 |
| APU22 | 10.63 | 501 | 2,300 | 24 |
| MEGAM22 | 47.62 | 298 | 500 | 24 |

Most Open Interest by Value

| | Settle. price (Bt) | OI (Contracts) | Value (Btm) |
|--------|-----------------------|-------------------|----------------|
| EA | 83.25 | 50,337.00 | 4,205.59 |
| KTC | 58.74 | 45,688.00 | 2,682.39 |
| CBG | 103.80 | 16,669.00 | 1,729.10 |
| BBL | 129.00 | 12,270.00 | 1,573.16 |
| RS | 16.10 | 95,856.00 | 1,544.47 |
| CPF | 23.56 | 64,602.00 | 1,519.75 |
| SCC | 368.00 | 3,840.00 | 1,407.30 |
| GUNKUL | 5.16 | 258,333.00 | 1,330.21 |
| KBANK | 147.75 | 7,666.00 | 1,130.49 |
| BJC | 35.75 | 24,852.00 | 887.08 |
| JAS | 3.34 | 258,707.00 | 865.19 |
| BANPU | 12.08 | 100,193.00 | 723.80 |
| BEC | 15.10 | 45,329.00 | 684.47 |
| BGRIM | 31.39 | 20,837.00 | 653.26 |
| GPSC | 61.90 | 10,044.00 | 620.21 |
| KCE | 60.00 | 10,017.00 | 600.69 |
| PTTGC | 49.25 | 12,085.00 | 587.93 |
| TU | 17.18 | 33,496.00 | 568.21 |
| PTT | 37.20 | 15,125.00 | 562.05 |
| SAWAD | 51.50 | 10,324.00 | 529.49 |
| KTB | 14.95 | 35,541.00 | 527.79 |
| ADVANC | 212.00 | 2,307.00 | 486.87 |
| IVL | 44.28 | 9,852.00 | 433.85 |
| TRUE | 4.36 | 95,286.00 | 415.43 |
| MTC | 45.80 | 8,834.00 | 403.29 |
| EGCO | 162.70 | 2,465.00 | 399.92 |
| BEM | 8.20 | 48,503.00 | 397.66 |
| SCB | 112.70 | 3,543.00 | 368.69 |
| AOT | 66.92 | 5,424.00 | 363.43 |
| ICHI | 10.55 | 34,507.00 | 362.42 |

ที่มา: SETSMART, Krungsri Securities

Precious Metal Futures

Contract Information

| Contract info | Unit | Gold * | GF10M22 | GF10Q22 | GF10V22 | GFM22 | GFQ22 | GFV22 |
|-------------------|-------------|-----------|-----------|-----------|-----------|-----------|-----------|-----------|
| Settlement Price | (Bt/baht) | | 30,580.00 | 30,620.00 | 30,650.00 | 30,630.00 | 30,670.00 | 30,700.00 |
| Change | (%) | (0.03) | (0.52) | (0.46) | (0.49) | (0.10) | (0.32) | (0.10) |
| Last Price | (Bt/baht) | 30,644.07 | 30,600.00 | 30,620.00 | 30,650.00 | 30,630.00 | 30,670.00 | 30,730.00 |
| Basis | (Bt/baht) | | (64.07) | (24.07) | 5.93 | (14.07) | 25.93 | 55.93 |
| Open Interest | (cts) | | 7,309 | 4,571 | 1,838 | 255 | 173 | 38 |
| Day to Settlement | (days) | | 51 | 113 | 172 | 51 | 113 | 172 |
| Last Trading Day | | | 29-Jun-22 | 30-Aug-22 | 28-Oct-22 | 29-Jun-22 | 30-Aug-22 | 28-Oct-22 |
| Contract Size | (gold baht) | | 10 | 10 | 10 | 50 | 50 | 50 |

*คำนวณโดยใช้ข้อมูลอัตราแลกเปลี่ยนบาท/ดอลลาร์สหรัฐจาก Bloomberg

GOLD-D & Gold Online Futures

| Contract info | Unit | Gold | GDM22 | GOM22 |
|-------------------|----------|----------|-----------|-----------|
| Settlement Price | (USD/oz) | | 1,873.19 | 1,866.40 |
| Change | (%) | (0.17) | (0.17) | (0.21) |
| Last Price | (USD/oz) | 1,862.25 | - | 1,865.70 |
| Basis | (USD/oz) | | 10.94 | 4.15 |
| Open Interest | (cts) | | 1 | 30,011 |
| Day to Settlement | (days) | | 51 | 51 |
| Last Trading Day | | | 29-Jun-22 | 29-Jun-22 |
| Contract Size | (oz) | | 300.000 | 300 |

Gold USD/oz vs Gold Bt/baht

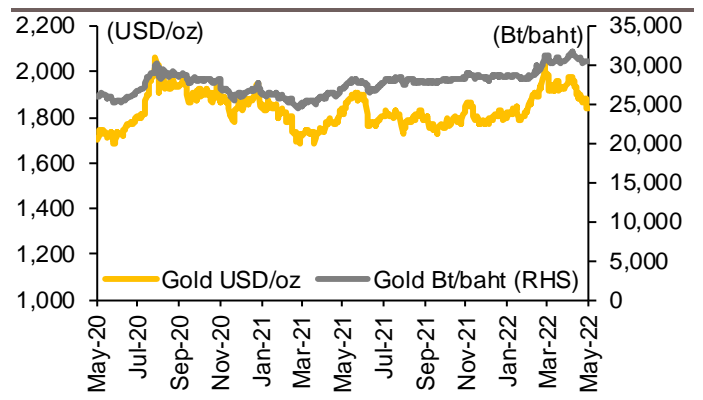

Gold vs Dollar Index

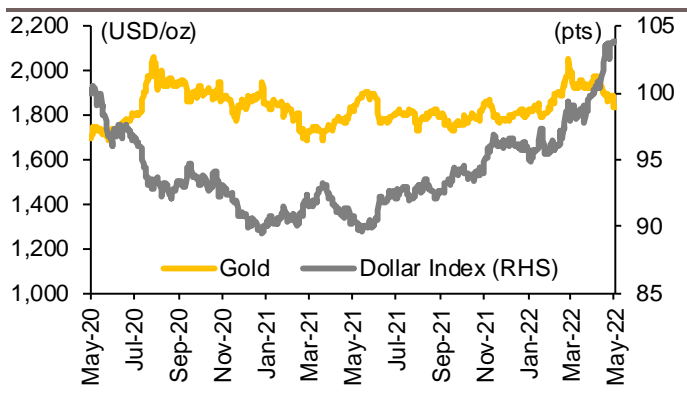

Gold vs Commodities Index

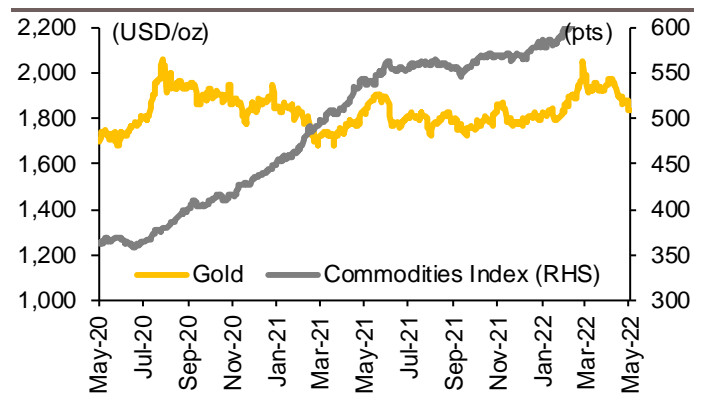

Gold vs VIX Index

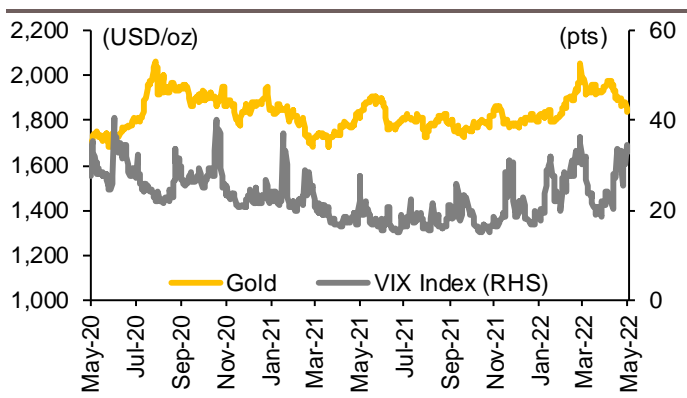

Gold vs US 2Y Yield

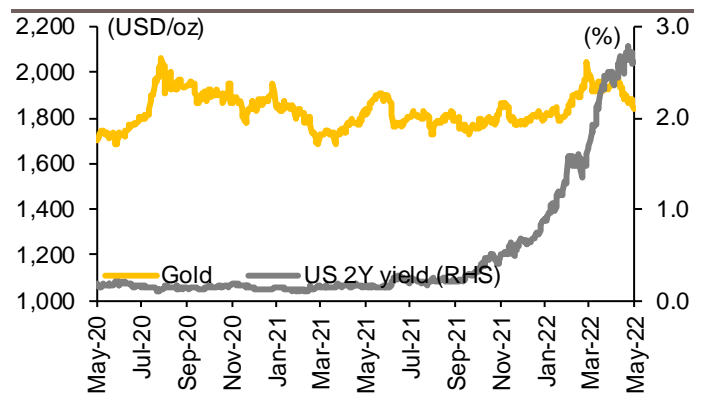

ที่มา: SETSMART, Bloomberg, Krungsri Securities

Foreign Exchange Futures

Contract Information

| Contract info | Unit | THB/USD * | USDK22 | USDM22 | USDN22 | USDU22 |
|-------------------|----------|-----------|-----------|-----------|-----------|-----------|
| Settlement Price | (Bt/USD) | | 34.54 | 34.49 | 34.48 | 34.39 |
| Change | (%) | 0.14 | (0.14) | (0.29) | (0.14) | (0.17) |
| Last Price | (Bt/USD) | 34.62 | 34.54 | 34.48 | 34.48 | 34.39 |
| Basis | (Bt/USD) | | (0.08) | (0.13) | (0.14) | (0.23) |
| Open Interest | (cts) | | 2,118 | 162,767 | 67 | 35,382 |
| Day to Settlement | (days) | | 21 | 51 | 78 | 143 |
| Last Trading Day | | | 30-May-22 | 29-Jun-22 | 26-Jul-22 | 29-Sep-22 |
| Contract Size | (USD) | | 1,000 | 1,000 | 1,000 | 1,000 |

*คำนวณโดยใช้ข้อมูลอัตราแลกเปลี่ยนบาท/ดอลลาร์สหรัฐจาก Bloomberg

THBUSD vs Dollar Index

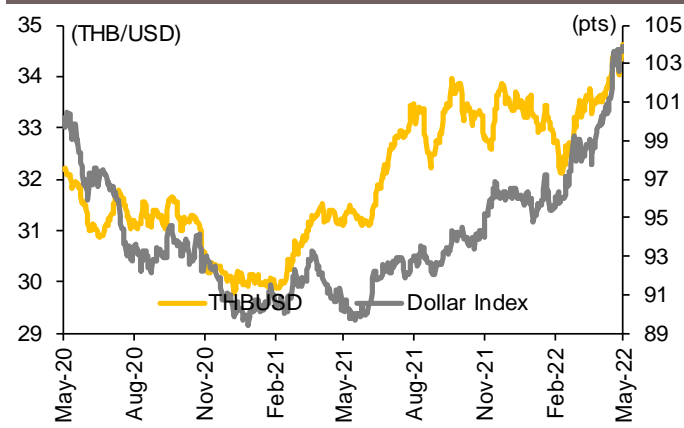

TH-US Policy Rate Spread and 2Y Yield Spread

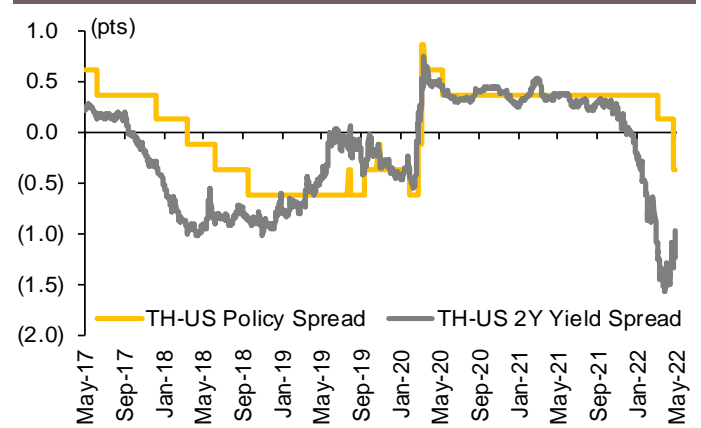

Currencies Performance

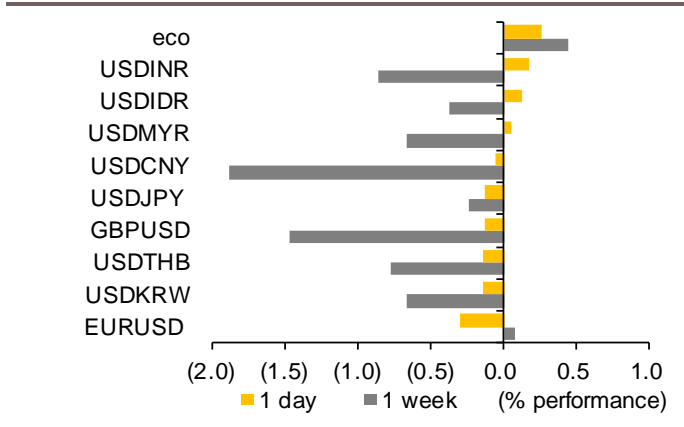

Nominal Effective Exchange Rate vs Current Account

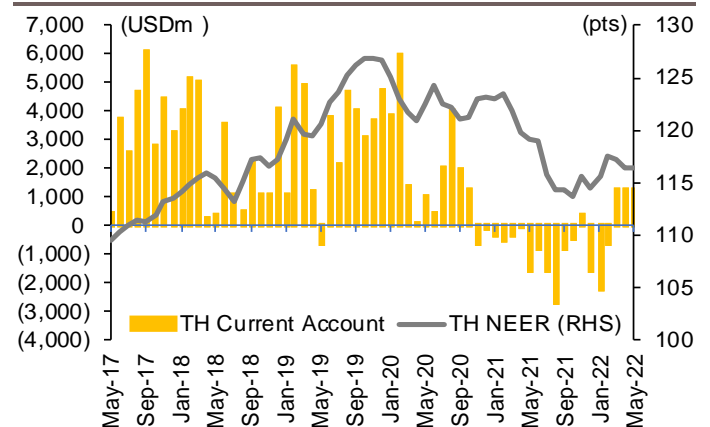

ที่มา: SETSMART, Bloomberg, Krungsri Securities

Interest Rate Futures

Contract Information

| Contract info | Unit | BB3M22 | BB3U22 | TGB5M22 | TGB5U22 |
|-------------------|--------|-----------|-----------|-----------|-----------|
| Settlement Price | (pts) | 99.29 | 99.07 | 110.44 | 109.52 |
| Change | (%) | - | 0.01 | 0.09 | 0.11 |
| Last Price | (pts) | - | - | - | - |
| Open Interest | (cts) | - | - | - | - |
| Day to Settlement | (days) | 52 | 135 | 37 | 135 |
| Last Trading Day | | 30-Jun-22 | 21-Sep-22 | 15-Jun-22 | 21-Sep-22 |
| Contract Size | (Btm) | 0 | 10 | 1 | 1 |

Reference BIBOR 3M vs MPC Policy Rate

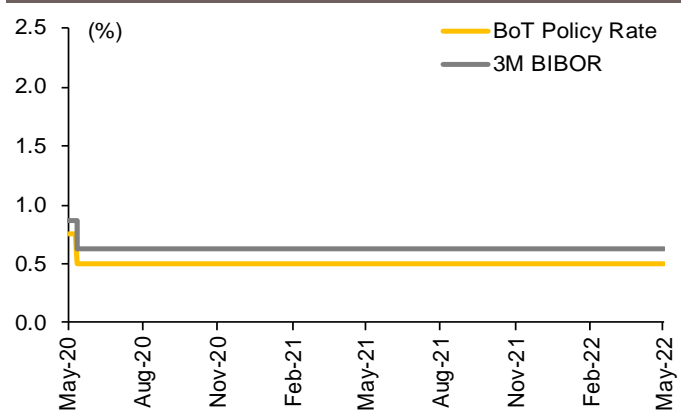

Reference BIBOR 3M vs TH Govt 3M Bond Yield

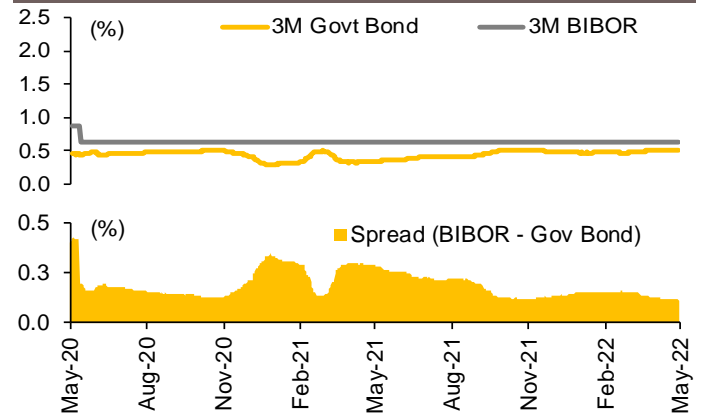

2Y vs 5Y TH Govt Bond Yield

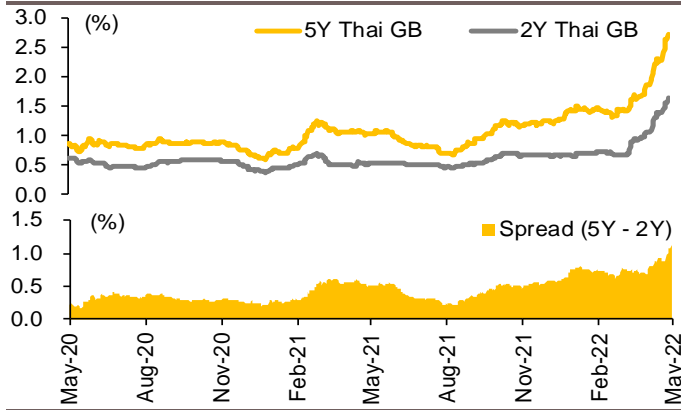

TH Govt 5Y Bond Yield vs US Govt 5Y Bond Yield

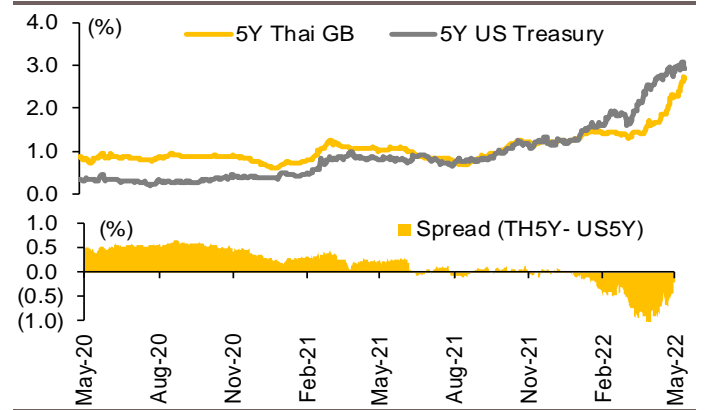

Thailand Credit Default Swap Spread (USD 5Y SR)

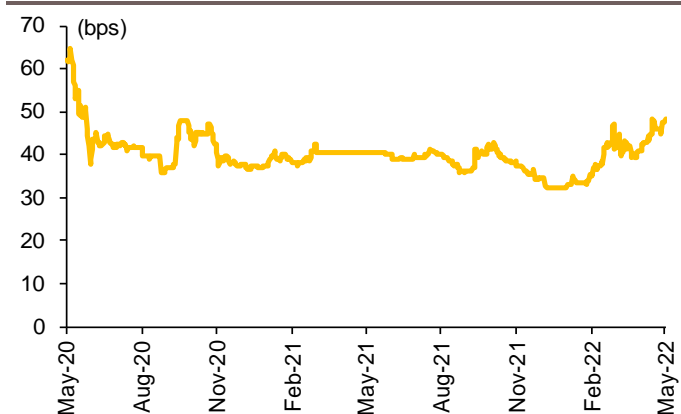

TH Govt Bond Yield Movement by Time-to-maturity

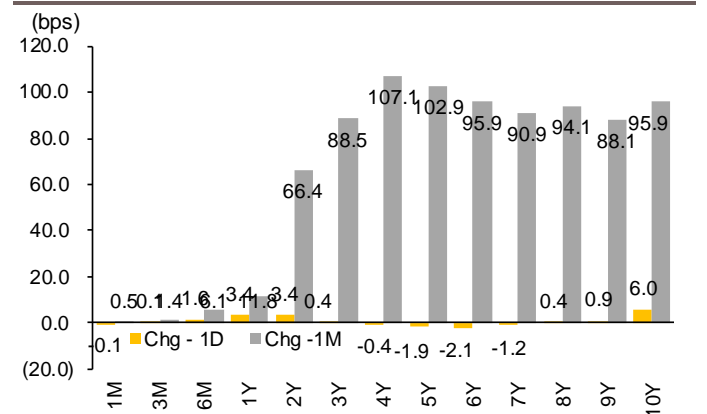

ที่มา: SETSMART, Bloomberg, Krungsri Securities

Agricultures Futures

Contract Information

| Contract info | Unit | RSS3K22 | RSS3M22 | RSS3N22 | RSS3Q22 | RSS3U22 | RSS3V22 | RSS3X22 |
|-------------------|---------|-----------|-----------|-----------|-----------|-----------|-----------|-----------|
| Settlement Price | (Bt/kg) | 73.20 | 71.65 | 70.10 | 69.80 | 68.60 | 68.45 | 68.45 |
| Change | (%) | 1.95 | 1.13 | 0.29 | 0.14 | 0.29 | 0.44 | 0.44 |
| Last Price | (Bt/kg) | - | - | - | - | - | - | - |
| Open Interest | (cts) | - | - | - | - | - | - | - |
| Day to Settlement | (days) | 21 | 51 | 78 | 113 | 143 | 172 | 204 |
| Last Trading Day | | 30-May-22 | 29-Jun-22 | 26-Jul-22 | 30-Aug-22 | 29-Sep-22 | 28-Oct-22 | 29-Nov-22 |
| Contract Size | (kg) | 5,000 | 5,000 | 5,000 | 5,000 | 5,000 | 5,000 | 5,000 |

| Contract info | Unit | RSS3DK22 | RSS3DM22 | RSS3DN22 | RSS3DQ22 | RSS3DU22 | RSS3DV22 | RSS3DX22 |
|-------------------|---------|-----------|-----------|-----------|-----------|-----------|-----------|-----------|
| Settlement Price | (Bt/kg) | 73.20 | 71.65 | 70.10 | 69.80 | 68.60 | 68.45 | 68.45 |
| Change | (%) | 1.95 | 1.13 | 0.29 | 0.14 | 0.29 | 0.44 | 0.44 |
| Last Price | (Bt/kg) | - | - | - | - | - | - | - |
| Open Interest | (cts) | - | - | - | - | - | - | - |
| Day to Settlement | (days) | 21 | 51 | 78 | 113 | 143 | 172 | 204 |
| Last Trading Day | | 30-May-22 | 29-Jun-22 | 26-Jul-22 | 30-Aug-22 | 29-Sep-22 | 28-Oct-22 | 29-Nov-22 |
| Contract Size | (kg) | 5,000 | 5,000 | 5,000 | 5,000 | 5,000 | 5,000 | 5,000 |

RSS3 Rubber Auction Price vs NOAA Nino Index

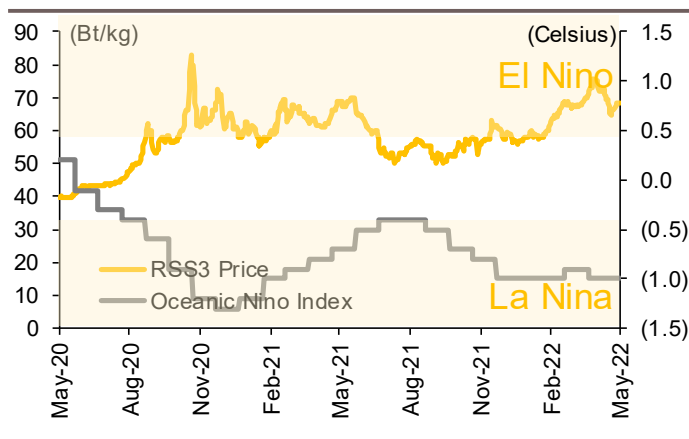

RSS3 Rubber Auction Price vs Brent Crude Price

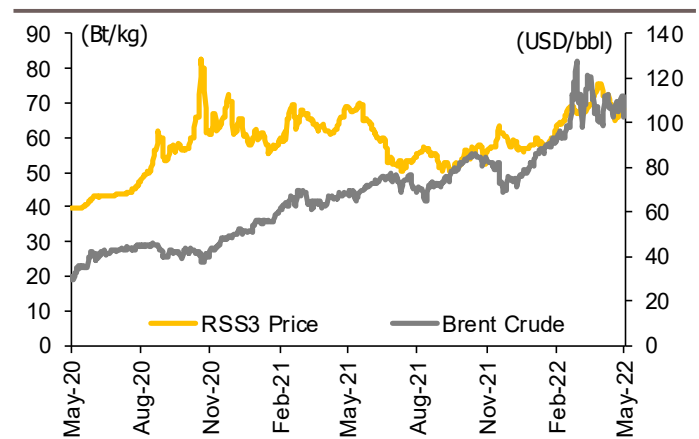

ที่มา: SETSMART, Bloomberg, Krungsri Securities

CG Rating 2020 Companies with CG Rating



| | | | | | | | | | | | | | |
|--------|--------|--------|-------|--------|--------|--------|--------|-------|--------|--------|--------|---------|--------|
| AAV | ADVANC | AF | AIRA | AKP | AKR | ALT | AMA | AMATA | AMATAV | ANAN | AOT | AP | ARIP |
| ARROW | ASP | BAFS | BANPU | BAY | BCP | BCPG | BDMS | BEC | BEM | BGRIM | BIZ | BKI | BLA |
| BOL | BPP | BRR | BTS | BWG | CENTEL | CFRESH | CHEWA | CHO | CIMBT | CK | CKP | CM | CNT |
| CNT | COMAN | COTTO | CPALL | CPF | CPI | CPN | CSS | DELTA | DEMCO | DRT | DTAC | DTC | DV8 |
| EA | EASTW | ECF | ECL | EGCO | EPG | ETE | FNS | FPI | FPT | FSMART | GBX | GC | GCAP |
| GEL | GFPT | GGC | GPSC | GRAMMY | GUNKUL | HANA | HARN | HMPRO | ICC | ICHI | III | ILINK | INTUCH |
| IRPC | ML | JKN | JSP | JWD | K | KBANK | KCE | KKP | KSL | KTB | KTC | LANNA | LH |
| LHFG | LIT | LPN | MAKRO | MALEE | MBK | MBKET | MC | MCOT | METCO | MFEC | MINT | MONO | MOONG |
| MSC | MTC | NCH | NCL | NEP | NKI | NOBLE | NSI | NVD | NYT | OISHI | ORI | OTO | PAP |
| PCSGH | PDJ | PG | PHOL | PLANB | PLANET | PLAT | PORT | PPS | PR9 | PREB | PRG | PRM | PSH |
| PSL | PTG | PTT | PTTEP | PTTGC | PYLON | Q-CON | QH | QTC | RATCH | RS | S | S & J | SAAM |
| SABINA | SAMART | SAMTEL | SAT | SC | SCB | SCC | SCCC | SCG | SCN | SDC | SEAFCO | SEA OIL | SE-ED |
| SELIC | SENA | SIRI | SIS | SITHAI | SMK | SMPC | SNC | SONIC | SORKON | SPALI | SPI | SPRC | SPVI |
| SSSC | SST | STA | SUSCO | SUTHA | SVI | SYMC | SYNTEC | TACC | TASCO | TCAP | TFMAMA | THANA | THANI |
| THCOM | THG | THIP | THRE | THREL | TIP | TIPCO | TISCO | TK | TKT | TMB | TMLL | TNDT | TNL |
| TOA | TOP | TPBI | TQM | TRC | TRUE | TSC | TSR | TSTE | TSTH | TTA | TTCL | TTW | TU |
| TVD | TVI | TVO | TWPC | U | UAC | UBIS | UV | VGI | VIH | WACOAL | WAVE | WHA | WHAUP |
| WICE | WINNER | | | | | | | | | | | | |



| | | | | | | | | | | | | | |
|--------|-------|--------|--------|-------|--------|--------|-------|--------|--------|-------|-------|--------|--------|
| 2S | ABM | ACE | ACG | ADB | AEC | AEONTS | AGE | AH | AHC | AIT | ALLA | AMANAH | AMARIN |
| APCO | APCS | APURE | AQUA | ASAP | ASEFA | ASIA | ASIAN | ASIMAR | ASK | ASN | ATP30 | AUCT | AWC |
| AYUD | B | BA | BAM | BBL | BFIT | BGC | BJC | BJCHI | BROOK | BTW | CBG | CEN | CGH |
| CHARAN | CHAYO | CHG | CHOTI | CHOW | CI | CIG | CMC | COLOR | COM7 | CPL | CRC | CRD | CSC |
| CSP | CWT | DCC | DCON | DDD | DOD | DOHOME | EASON | EE | ERW | ESTAR | FE | FLOYD | FN |
| FORTH | FSS | FTE | FVC | GENCO | GJS | GL | GLAND | GLOBAL | GLOCON | GPI | GULF | GYT | HPT |
| HTC | ICN | IFS | ILM | IMH | INET | INSURE | IRC | IRCP | IT | ITD | ITEL | J | JAS |
| JCK | JCKH | JMART | JMT | KBS | KCAR | KGI | KIAT | KOOL | KTIS | KWC | KWM | L&E | LALIN |
| LDC | LHK | LOXLEY | LPH | LRH | LST | M | MACO | MAJOR | MBAX | MEGA | META | MFC | MGT |
| MILL | MITSI | MK | MODERN | MTI | MVP | NETBAY | NEX | NINE | NTV | NWR | OCC | OGC | OSP |
| PATO | PB | PDG | PDI | PICO | PIMO | PJW | PL | PM | PPP | PRIN | PRINC | PSTC | PT |
| QLT | RCL | RICHY | RML | RPC | RWI | S11 | SALEE | SAMCO | SANKO | SAPPE | SAWAD | SCI | SCP |
| SE | SFP | SGF | SHR | SIAM | SINGER | SKE | SKR | SKY | SMT | SNP | SPA | SPC | SPC |
| SPCG | SR | SRICHA | SSC | SSF | STANLY | STI | STPI | SUC | SUN | SYNEX | T | TAE | TAKUNI |
| TBSP | TCC | TCMC | TEAM | TEAMG | TFG | TGH | TIGER | TITLE | TKN | TKS | TM | TMC | TMD |
| TMI | TMT | TNITY | TNP | TNR | TOG | TPA | TPAC | TPCORP | TPOLY | TPS | TRITN | TRT | TRU |
| TSE | TVT | TWP | UEC | UMI | UOBKH | UP | UPF | UPOIC | UT | UTP | UWC | VL | VNT |
| VPO | WIJK | WP | XO | YUASA | ZEN | ZIGA | ZMICO | | | | | | |



| | | | | | | | | | | | | | |
|--------|--------|--------|--------|-------|--------|-------|-------|--------|------|-------|--------|-------|-------|
| 7UP | A | ABICO | AJ | ALL | ALUCON | AMC | APP | ARIN | AS | AU | B52 | BC | BCH |
| BEAUTY | BGT | BH | BIG | BKD | BLAND | BM | BR | BROCK | BSBM | BSM | BTNC | CAZ | CCP |
| CGD | CITY | CMAN | CMO | CMR | CPT | CPW | CRANE | CSR | D | EKH | EP | ESSO | FMT |
| GIFT | GREEN | GSC | GTB | HTECH | HUMAN | IHL | INOX | INSET | IP | JTS | JUBILE | KASET | KCM |
| KKC | KUMWEL | KUN | KWG | KYE | LEE | MATCH | MATI | M-CHAI | MCS | MDX | MJD | MM | MORE |
| NC | NDR | NER | NFC | NNCL | NOVA | NPK | NUSA | OCEAN | PAF | PF | PK | PLE | PMTA |
| POST | PPM | PRAKIT | PRECHA | PRIME | PROUD | PTL | RBF | RCI | RJH | ROJNA | RP | RPH | RSP |
| SF | SFLEX | SGP | SISB | SKN | SLP | SMART | SOLAR | SPG | SQ | SSP | STARK | STC | SUPER |
| SVOA | TC | TCCC | THMUI | TNH | TOPP | TPCH | TIPI | TPLAS | TTI | TYCN | UKEM | UMS | VCOM |
| VRANDA | WIN | WORK | WPH | | | | | | | | | | |

Disclaimer

การเปิดเผยผลการสำรวจของสมาคมส่งเสริมสถาบันกรรมการบริษัทไทย (IOD) ในเรื่องการกำกับดูแลกิจการ (Corporate Governance) นี้ เป็นการดำเนินการตามนโยบายของสำนักงานคณะกรรมการกำกับหลักทรัพย์และตลาดหลักทรัพย์ โดยการสำรวจของ IOD เป็นการสำรวจและประเมินจากข้อมูลของบริษัทจดทะเบียนในตลาดหลักทรัพย์แห่งประเทศไทย และตลาดหลักทรัพย์ เอ็มเอไอ (MAI) ที่มีการเปิดเผยต่อสาธารณะ และเป็นข้อมูลที่ผู้ลงทุนทั่วไปสามารถเข้าถึงได้ ดังนั้น ผลสำรวจดังกล่าวจึงเป็นการนำเสนอในมุมมองของบุคคลภายนอก โดยไม่ได้เป็นการประเมินการปฏิบัติ และมีได้มีการใช้ข้อมูลภายในเพื่อการประเมิน ผลสำรวจดังกล่าวเป็นผลการสำรวจ ณ วันที่ปรากฏในรายงานการกำกับดูแลกิจการของบริษัทจดทะเบียนไทยเท่านั้น ดังนั้น ผลการสำรวจจึงอาจเปลี่ยนแปลงได้ภายหลังวันดังกล่าว หรือเมื่อข้อมูลที่เกี่ยวข้องมีการเปลี่ยนแปลง ทั้งนี้ บริษัทหลักทรัพย์ กรุงศรี จำกัด (มหาชน) มิได้ยืนยัน ตรวจสอบ หรือรับรองถึงความถูกต้องครบถ้วนของผลการสำรวจดังกล่าวแต่อย่างใด

Anti-corruption Progress Indicator 2020

Companies that have declared their intention to join CAC

| | | | | | | | | | | | | | |
|-----|-------|-------|------|-------|-------|-----|-------|------|--------|-----|-------|-------|------|
| 7UP | ABICO | APURE | B52 | BKD | BROCK | CI | ESTAR | EVER | FSMART | J | JKN | JMART | JMT |
| JSP | LDC | MAJOR | NCL | NOBLE | PK | PLE | SHANG | SKR | SPALI | SSP | SUPER | TGH | THAI |
| TQM | TTA | WIN | ZIGA | | | | | | | | | | |

Companies certified by CAC

| | | | | | | | | | | | | | |
|--------|--------|--------|--------|--------|--------|--------|-------|-------|-------|--------|-------|--------|--------|
| 2S | ADVANC | AF | AI | AIE | AIRA | AKP | AMA | AMANA | AMATA | AMATAV | AP | APCS | AQUA |
| ARROW | ASK | B | BAFS | BAM | BANPU | BAY | BBL | BCH | BCP | BCPG | BGC | BGRIM | BJCHI |
| BKI | BLA | BPP | BROOK | BRR | BSBM | BTS | BWG | CEN | CENEL | CFRESH | CGH | CHEWA | CHOTI |
| CHOW | CIG | CIMBT | CM | CMC | COM7 | COTTO | CPALL | CPF | CPI | CPN | CSC | DCC | DELTA |
| DEMCO | DIMET | DRT | DTAC | DTC | EA | EASTW | ECL | EGCO | EP | EPG | ERW | ETE | FE |
| FNS | FPI | FPT | FSS | FTE | GBX | GC | GCAP | GEL | GFPT | GGC | GJS | GLOCON | GPI |
| GPSC | GSTEEL | GUNKUL | HANA | HARN | HEMP | HMPRO | HTC | ICC | ICI | IFS | ILINK | INET | INSURE |
| INTUCH | IRC | IRPC | ITEL | IVL | K | KASET | KBANK | KBS | KCAR | KCE | KGI | KKP | KSL |
| KTB | KTC | KWC | KWG | L&E | LANNA | LHFG | LHK | LPN | LRH | M | MAKRO | MALEE | MBAX |
| MBK | MBKET | MC | MCOT | META | MFC | MFEC | MINT | MONO | MOONG | MSC | MTC | MTI | NBC |
| NEP | NINE | NKI | NMG | NNCL | NOK | NSI | NWR | OCC | OCEAN | OGC | ORI | PAP | PATO |
| PB | PCSGH | PDG | PDI | PDJ | PE | PG | PHOL | PL | PLANB | PLANET | PLAT | PM | PPP |
| PPPM | PPS | PREB | PRG | PRINC | PRM | PSH | PSL | PSTC | PT | PTG | PTT | PTTEP | PTTGC |
| PYLON | Q-CON | QH | QLT | QTC | RATCH | RML | RWI | S & J | SAAM | SABINA | SAPPE | SAT | SC |
| SCB | SCC | SCCC | SCG | SCN | SEAOIL | SE-ED | SELIC | SENA | SGP | SINGER | SIRI | SIS | SITHAI |
| SMIT | SMK | SMPC | SNC | SNP | SORKON | SPACK | SPC | SPI | SPRC | SRICHA | SSF | SSSC | SST |
| STA | SUSCO | SVI | SYMC | SYNTEC | TAE | TAKUNI | TASCO | TBSP | TCAP | TCMC | TFG | TFI | TFMAMA |
| THANI | THCOM | THIP | THRE | THREL | TIP | TIPCO | TISCO | TKS | TKT | TMD | TMILL | TMT | TNITY |
| TNL | TNP | TNR | TOG | TOP | TOPP | TPA | TPCS | TPP | TRU | TRUE | TSC | TSTH | TTB |
| TTCL | TU | TVD | TVI | TVO | TWPC | U | UBIS | UEC | UKEM | UOBKH | UPF | UV | UWC |
| VGI | VIH | VNT | WACOAL | WHA | WHAUP | WICE | WIJK | XO | ZEN | | | | |

N/A

| | | | | | | | | | | | | | |
|--------|--------|--------|--------|--------|--------|--------|--------|--------|--------|--------|--------|--------|--------|
| 3K-BAT | A | A5 | AAV | ABM | ACAP | ACC | ACE | ACG | ADB | ADD | AEC | AEONTS | AFC |
| AGE | AH | AHC | AIT | AJ | AJA | AKR | ALL | ALLA | ALT | ALUCON | AMARIN | AMC | ANAN |
| AOT | APCO | APEX | APP | AQ | ARIN | ARIP | AS | ASAP | ASEFA | ASIA | ASIAN | ASIMAR | ASN |
| ASP | ASW | ATP30 | AU | AUCT | AWC | AYUD | BA | BC | BCT | BDMS | BEAUTY | BEC | BEM |
| BFIT | BGT | BH | BIG | BIZ | BJC | BLAND | BLISS | BM | BOL | BR | BSM | BTNC | BTW |
| BUI | CAZ | CBG | CCET | CCP | CGD | CHARAN | CHAYO | CHG | CHO | CITY | CK | CKP | CMAN |
| CMO | CMR | CNT | COLOR | COMAN | CPH | CPL | CHAP | CPT | CPW | CRANE | CRC | CRD | CSP |
| CSR | CSS | CTW | CWT | D | DCON | DDD | DHOUSE | DITTO | DMT | DOD | DOHOME | DTCI | DV8 |
| EASON | ECF | EE | EFORL | EKH | EMC | ESSO | ETC | F&D | FANCY | FLOYD | FMT | FN | FORTH |
| FVC | GENCO | GIFT | GL | GLAND | GLOBAL | GRAMMY | GRAND | GREEN | GSC | GTB | GULF | GYT | HFT |
| HPT | HTECH | HUMAN | HYDRO | ICN | IFEC | IHL | IIG | III | ILM | IMH | IND | INGRS | INOX |
| INSET | IP | IRCP | IT | ITD | JAK | JAS | JCK | JCKH | JCT | JR | JTS | JUBILE | JUTHA |
| JWD | KAMART | KC | KCM | KDH | KEX | KIAT | KISS | KK | KKC | KOOL | KTIS | KUMWEL | KUN |
| KWM | KYE | LALIN | LEE | LEO | LH | LIT | LOXLEY | LPH | LST | MACO | MANRIN | MATCH | MATI |
| MAX | M-CHAI | MCS | MDX | MEGA | METCO | MGT | MICRO | MIDA | MILL | MITSIB | MJD | MK | ML |
| MODERN | MORE | MPIC | MUD | MVP | NC | NCAP | NCH | NDR | NER | NETBAY | NEW | NEWS | NEX |
| NFC | NOVA | NPK | NRF | NSL | NTV | NUSA | NVD | NYT | OHTL | OISHI | OR | OSP | OTO |
| PACE | PACO | PAE | PAF | PERM | PF | PICO | PIMO | PJW | PMTA | POLAR | POMPUI | PORT | POST |
| PPM | PR9 | PRAKIT | PRAPAT | PRECHA | PRIME | PRIN | PRO | PROEN | PROS | PROUD | PTL | RAM | RBF |
| RCI | RCL | RICHY | RJH | ROCK | ROH | ROJNA | RP | RPC | RPH | RS | RSP | RT | S |
| S11 | SA | SABUY | SAFARI | SAK | SALEE | SAM | SAMART | SAMCO | SAMTEL | SANKO | SAUCE | SAWAD | SAWANG |
| SCGP | SCI | SCM | SCP | SDC | SE | SEAFCO | SF | SFLEX | SFT | SFG | SHR | SIAM | |
| SICT | SIMAT | SISB | SK | SKE | SKN | SKY | SLM | SLP | SMART | SMD | SMT | SO | SOLAR |
| SONIC | SPA | SPCG | SPG | SPVI | SQ | SR | SSC | STANLY | STAR | STARK | STC | STEC | STGT |
| STHAI | STI | STPI | SUC | SUN | SUTHA | SVH | SVOA | SWC | SYNEX | T | TACC | TAPAC | TC |
| TCC | TCCC | TCJ | TCOAT | TEAM | TEAMG | TGPRO | TH | THANA | THE | THG | THL | THMUI | TIDLOR |
| TIGER | TITLE | TK | TKN | TM | TMC | TMI | TMW | TNDT | TNH | TNPC | TOA | TPAC | TPBI |
| TPCH | TPIPL | TPIPP | TPLAS | TPOLY | TPS | TQR | TR | TRC | TRITN | TRT | TRUBB | TSE | TSF |
| TSI | TSR | TSTE | TTI | TTT | TTW | TVT | TWP | TWZ | TYCN | UAC | UMI | UMS | UNIQ |
| UP | UPA | UPOIC | UREKA | UT | UTP | UVAN | VARO | VCOM | VI | VIBHA | VL | VNG | VPO |
| VRANDA | W | WAVE | WGE | WINMED | WINNER | WORK | WORLD | WP | WPH | WR | XPG | YCI | YGG |
| YUASA | | | | | | | | | | | | | |

Disclaimer

การเปิดเผยผลการประเมินดัชนีชี้วัดความคืบหน้าการป้องกันความเสี่ยงของการมีส่วนเกี่ยวข้องกับการทุจริตคอร์รัปชัน (Anti-Corruption Progress Indicators) ของบริษัทจดทะเบียนในตลาดหลักทรัพย์แห่งประเทศไทยซึ่งจัดทำโดยสถาบันไทยพัฒน์ เป็นการดำเนินการตามนโยบายและตามแผนพัฒนาความยั่งยืนสำหรับบริษัทจดทะเบียนของสำนักงานคณะกรรมการกำกับหลักทรัพย์และตลาดหลักทรัพย์ โดยผลการประเมินดังกล่าวของสถาบันไทยพัฒน์ อาศัยข้อมูลที่ได้รับจากบริษัทจดทะเบียนตามที่บริษัทจดทะเบียนได้ระบุในแบบแสดงข้อมูลเพื่อการประเมิน Anti-Corruption ซึ่งได้อ้างอิงข้อมูลมาจากแบบแสดงรายการข้อมูลประจำปี (แบบ 56-1) รายงานประจำปี (แบบ 56-2) หรือในเอกสารและหรือรายงานอื่นที่เกี่ยวข้องของบริษัทจดทะเบียนนั้น แล้วแต่กรณี ดังนั้น ผลการประเมินดังกล่าวจึงเป็นการนำเสนอในมุมมองของสถาบันไทยพัฒน์ซึ่งเป็นบุคคลภายนอก โดยมีได้เป็นการประเมินการปฏิบัติของบริษัทจดทะเบียนในตลาดหลักทรัพย์แห่งประเทศไทย และมีได้ใช้ข้อมูลภายในเพื่อการประเมิน เนื่องจากผลการประเมินดังกล่าวเป็นเพียงผลการประเมิน ณ วันที่ปรากฏในผลการประเมินเท่านั้น ดังนั้น ผลการประเมินจึงอาจเปลี่ยนแปลงได้ภายหลังวันดังกล่าว หรือเมื่อข้อมูลที่เกี่ยวข้องมีการเปลี่ยนแปลง ทั้งนี้ บริษัทหลักทรัพย์ กรุงศรี จำกัด (มหาชน) มิได้ยืนยัน ตรวจสอบ หรือรับรองความถูกต้องครบถ้วนของผลการประเมินดังกล่าวแต่อย่างใด

Reference

การเปิดเผยข้อมูลบริษัทที่เข้าร่วมโครงการแนวร่วมปฏิบัติของภาคเอกชนไทยในการต่อต้านทุจริต (Thai CAC) ของสมาคมส่งเสริมสถาบันกรรมการบริษัทไทย (ข้อมูล ณ วันที่ 30 มกราคม 2564) มี 2 กลุ่ม คือ

- ได้ประกาศเจตนารมณ์เข้าร่วม CAC
- ได้รับการรับรอง CAC

Research Group

Investment Strategy

อิสระ อรดีดลเชษฐ

Head of Research Group, Macro-strategy
+662 659 7000 ext. 5001
Isara.Ordeedolchest@krungsrisecurities.com

ชัยยศ จีวางกูร

Technical Strategy
+662 659 7000 ext. 5006
Chaiyot.Jiwangkul@krungsrisecurities.com

อาทิตย์ จันทร์สว่าง

Retail Investment Strategy
+662 659 7000 ext. 5005
Artit.Jansawang@krungsrisecurities.com

นลินี ประมาณ

Assistant Strategist
+662 659 7000 ext. 5011
Nalinee.Praman@krungsrisecurities.com

Fundamental Research

ณภัทร จันทร์เสรีกุล

Energy, Petrochemical and Utilities (Power)
+662 659 7000 ext. 5000
Naphat.Chantaraserekul@krungsrisecurities.com

ปฎิภาค นวาวรัตน์

ICT, Media and Transportation (Land)
+662 659 7000 ext. 5003
Phatipak.Navawatana@krungsrisecurities.com

รัฐศักดิ์ พิริยะอนนท์

Property and Bank
+662 659 7000 ext. 5016
Ratasak.Piriyanont@krungsrisecurities.com

ปฏิพล ประวังสุข

Assistant analyst
+662 659 7000 ext. 5012
Patipol.Prawangsuk@krungsrisecurities.com

สิริการย์ กฤษณินพัทธ์

Healthcare, IE, Property Fund/REITs and Utilities (Water)
+662 659 7000 ext. 5018
Sirikarn.Krisnipat@krungsrisecurities.com

อดิศักดิ์ พรหมบุญ

Agribusiness, Food and Construction Services
+662 659 7000 ext. 5013
Adisak.Prombun@krungsrisecurities.com

พีรวัสส์ คุปต์เลิศพงษ์

Assistant analyst
+662 659 7000 ext. 5008
Peerawat.Kupatilertpong@krungsrisecurities.com

Research Support

ยุภาวณี เล้าตระกูลชัย

Database
+662 659 7000 ext. 5002
Yuphawanee.Laotrakunchai@krungsrisecurities.com

ณัฐกานต์ โฟศรีศรี

Database
+662 659 7000 ext. 5015
Natthakan.Phosri@krungsrisecurities.com

Krungsri Securities

01 สำนักงานใหญ่

898 อาคารเพลินจิตทาวเวอร์ ชั้น 3
ถนนเพลินจิต แขวงลุมพินี เขตปทุมวัน กรุงเทพฯ 10330
โทร. +662 659 7000 โทรสาร. +662 658 5699

03 เซ็นทรัลบางนา

589/151 อาคารเซ็นทรัลซิตีทาวเวอร์ ชั้น 27 ถนนเทพ
รัตน แขวงบางนาเหนือ เขตบางนา กรุงเทพฯ 10260
โทร. +662 763 2000 โทรสาร. +662 399 1448

05 สุพรรณบุรี

249/171-172 หมู่ 5 ถนนเนรแก้ว ตำบลท่าระหัด อำเภอ
เมืองสุพรรณบุรี จังหวัดสุพรรณบุรี 72000
โทร. +663 596 7981 โทรสาร. +663 552 2449

07 นครปฐม

67/1 ถนนราชดำเนิน ตำบลพระปฐมเจดีย์ อำเภอเมือง
นครปฐม จังหวัดนครปฐม 73000
โทร. +663 427 5500-7 โทรสาร. +663 421 8989

09 พิษณุโลก

275/1 อาคารธนาคารกรุงศรีอยุธยา จำกัด(มหาชน)
สาขาพิษณุโลก ถนนพิชัยสงคราม ตำบลในเมือง อำเภอ
เมืองพิษณุโลก จังหวัดพิษณุโลก 65000
โทร. +665 530 3360 โทรสาร. +665 530 2580

11 หาดใหญ่

90-92-94 อาคารธนาคารกรุงศรีอยุธยา จำกัด (มหาชน)
สาขาหาดใหญ่ ถนนนิพัทธ์อุทิศ 1 ตำบลหาดใหญ่ อำเภอ
หาดใหญ่ จังหวัดสงขลา 90110
โทร. +667 422 1229 โทรสาร. +667 422 1411

02 เอ็มโพเรียม

622 เอ็มโพเรียมทาวเวอร์ ชั้น 10 ถนนสุขุมวิท 24
แขวงคลองตัน เขตคลองเตย กรุงเทพฯ 10110
โทร. +662 695 4539-40 โทรสาร. +662 695 4599

04 พระราม 2

356, 358, 360 ชั้น 4 ถนนพระราม 2 แขวงสามตำ
เขตบางขุนเทียน กรุงเทพฯ 10150
โทร. +662 013 7145 โทรสาร. +662 895 9557

06 ชลบุรี

64/17 ถนนสุขุมวิท ตำบลบางปลาสร้อย
อำเภอเมืองชลบุรี จังหวัดชลบุรี 20000
โทร. +663 312 6 580 โทรสาร. +663 312 6588

08 เชียงใหม่

70 อาคารธนาคารกรุงศรีอยุธยา จำกัด(มหาชน)
สาขาประตูช้างเผือก ถนนช้างเผือก ตำบลศรีภูมิ
อำเภอเมืองเชียงใหม่ จังหวัดเชียงใหม่ 50200
โทร. +665 321 9234 โทรสาร. +665 321 9247

10 ขอนแก่น

114 อาคารธนาคารกรุงศรีอยุธยา จำกัด(มหาชน) สาขา
ขอนแก่น ถนนศรีจันทร์ ตำบลในเมือง อำเภอเมืองขอนแก่น
จังหวัดขอนแก่น 40000
โทร. +664 322 6120 โทรสาร. +664 322 6180

คำแนะนำการลงทุน

ซื้อ: หุ้นที่คาดหวังอัตราผลตอบแทนรวมจากการลงทุนเกินกว่า 10% ภายในระยะเวลา 1 ปีข้างหน้า

ถือ: หุ้นที่คาดหวังอัตราผลตอบแทนรวมจากการลงทุนระหว่าง -10% ถึง 10% ภายในระยะเวลา 1 ปีข้างหน้า

ขาย: หุ้นที่คาดหวังอัตราผลตอบแทนรวมจากการลงทุนน้อยกว่า -10% ภายในระยะเวลา 1 ปีข้างหน้า